

LEGENDA :



Limite area estrattiva



Limiti macrotti



Numero macrolotti



Stato di fatto 2024



Quote Stato di fatto 2024

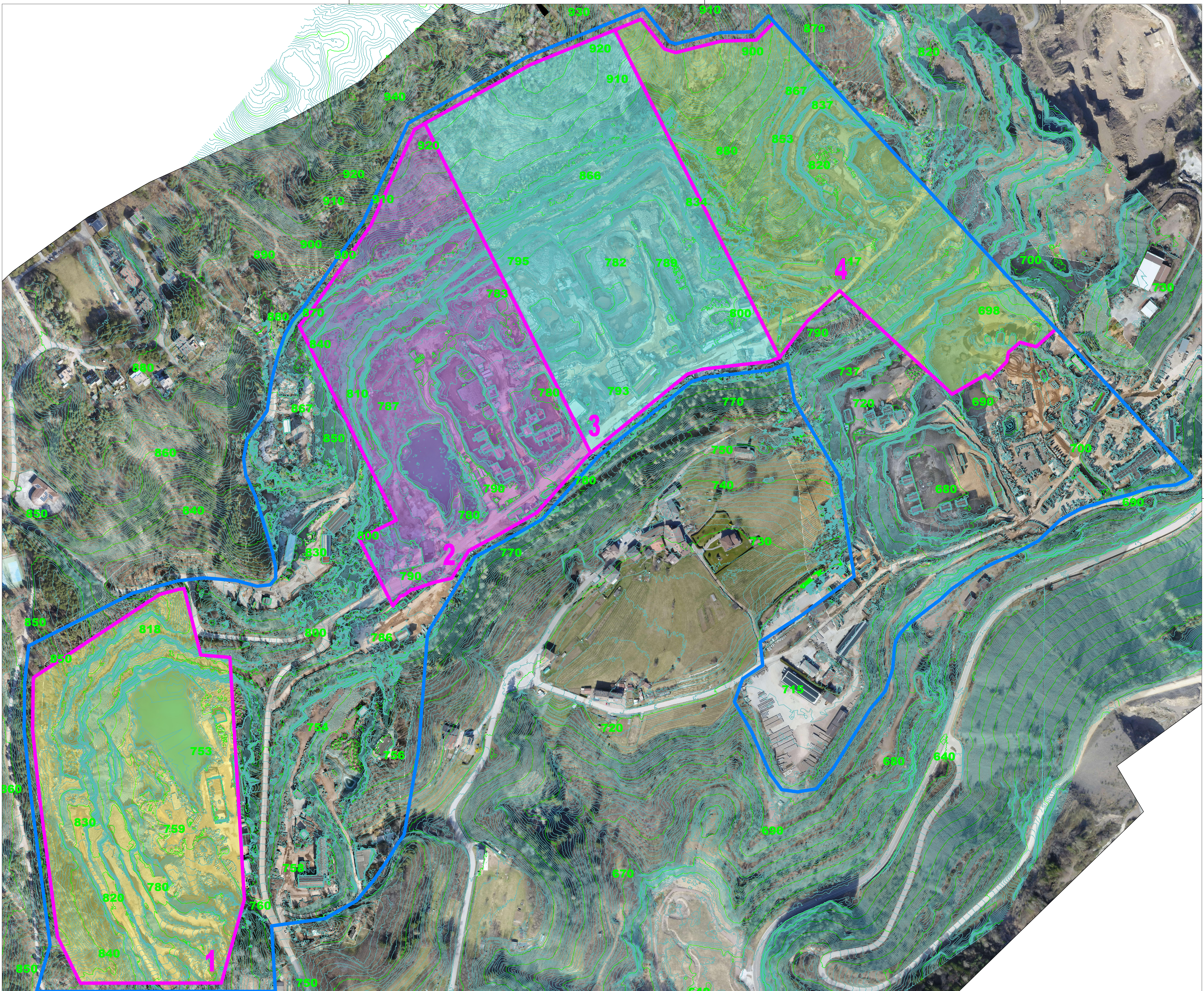
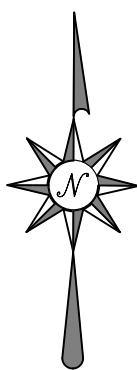

AREA ESTRATTIVA PIANACCI - S. STEFANO - SLOPI E VAL DEI SARI



PROGRAMMA DI ATTUAZIONE COMUNALE

Oggetto:

STATO DI FATTO 2024

A

Coordinatrice del progetto:

Ing. Fabiola Telch,
Albo degli Ingegneri della Provincia di Trento, sez. A, num. 3743

Scala:

1:2.000

Committente:

Amministrazione Comunale Fornace

Data:

novembre 2025